

# 1. 로그인을 합니다



회사소개

ISO 심사원

국제자격

연수기관



격조회

고객커뮤니티



## IQCS는 국제자격 인증기관입니다.

IQCS는 ISO심사원등록 및 국제자격인증 서비스를 제공하는 글로벌 인증기관입니다.

## 2. 마이 페이지에 접속합니다.



회사소개

ISO 심사원

국제자격

연수기관

자격조회

고객커뮤니티

HEAD OFFICE

마이페이지

로그아웃

KOR



# IQCS는 국제자격 인증기관입니다.

IQCS는 ISO심사원등록 및 국제자격인증 서비스를 제공하는 글로벌 인증기관입니다.

### 3. 확인을 눌러 페이지를 이동합니다.

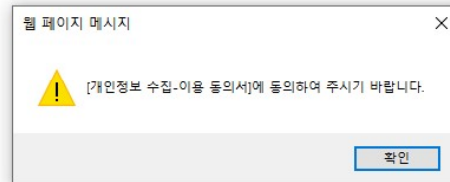

## 4. 확인을 눌러 페이지를 이동합니다.

HEAD OFFICE

마이페이지 | 로그아웃

KOR



회사소개

ISO 심사원

국제자격

연수기관

자격조회

고객커뮤니티

도그아웃

### ① 개인정보 수집항목 및 수집항목

성명, 생년월일, 주소, 메일, 전화번호, 국적, 학력·경력사항, 장애여부, 자격사항

### ② 개인정보 이용목적

회원관리, 심사원등록, 자격인증, 자격갱신 관련 업무

### ③ 개인정보 보유 및 이용기간

회원가입, 수집·이용 동의일로부터 회원 탈퇴시까지

### ④ 동의거부 권리

귀하께서는 본 안내에 따른 개인정보 수집, 이용에 대해서 동의를 거부하실 권리가 있습니다. 다만, 귀하가 개인정보의 수집/이용에 동의를 거부하시는 경우에 심사원 등록, 자격인증 등 에서 불이익이 발생할 수 있음을 알려드립니다.

본인은 위의 동의서 내용을 충분히 숙지하였으며, 개인정보 수집, 이용하는 것에

동의함  동의안함

2020년 11월 3일



확인

취소

# 5. 갱신신청을 클릭, 갱신하기 클릭



회사소개

ISO 심사원

국제자격

연수기관

자격조회

고객커뮤니티

마이페이지 IQCS

- 국제심사원 ✓
  - 등록신청
  - 심사원 서류제출
  - 연회비납부(신규,갱신)
  - 연회비납부
  - **갱신신청** ✓
  - 심사원신청이력
  - 심사원카드 발급
- 온라인시험
- 정보변경
- 로그아웃

## 국제심사원

### ▶ 보유 심사규격 현황

이름	[Redacted]		자격인증번호	[Redacted]			
개인정보수정신청	<a href="#">개인정보수정 신청하기</a>		건의사항	<a href="#">건의사항</a>			
규격	등급	인증일	갱신일	상태	연회비납부일	연회비납부	증서
ISO 9001	심사원	[Redacted]	[Redacted]	유지	[Redacted]	<a href="#">갱신하기</a>	
ISO 14001	심사원	[Redacted]	[Redacted]	유지	[Redacted]	<a href="#">갱신하기</a>	
ISO 45001	심사원	[Redacted]	[Redacted]	유지	[Redacted]	121,000 <a href="#">납부하기</a>	

[한꺼번에 모든규격 납부하기](#)

# 6. 주소 등 개인 정보를 입력하고 '저장하고 다음단계로' 클릭



회사소개

ISO 심사원

국제자격

연수기관

자격조회

고객커뮤니티

온라인시험

정보변경

로그아웃

※ 이름과 한글주소를 제외한 모든 항목은 영어로 입력하셔야 합니다..

이름(한)	<input type="text"/>	이름(영)	<input type="text"/>
기본주소선택	<input checked="" type="radio"/> 직장주소 <input type="radio"/> 자택주소		
우편번호	<input type="text"/> <small>우편번호확인</small>	국가	대한민국 <input type="button" value="v"/>
자택주소(한)	<input type="text"/> 상세주소		
자택주소(영)	<input type="text"/>		
자택전화번호	<input type="text"/>	핸드폰번호	<input type="text"/>
이메일	<input type="text"/> @naver.com	naver.com	<input type="button" value="v"/>
회사명	<input type="text"/>		
우편번호	<input type="text"/> <small>우편번호확인</small>	국가	대한민국 <input type="button" value="v"/>
직장주소(한)	<input type="text"/> 상세주소		
직장주소(영)	<input type="text"/>		
직장전화번호	<input type="text"/>	팩스번호	<input type="text"/>



저장하고 다음단계로



회사소개

ISO 심사원

국제자격

연수기관

자격조회

고객커뮤니티

▶ 신청 규격 선택

등록방식	<input checked="" type="radio"/> Qualification-based(심사로그 방식) <input type="radio"/> Verification-based(검증심사 방식)			
연회비납부방식	<input checked="" type="radio"/> 1년납 <input type="radio"/> 3년납			
<input type="checkbox"/> ISO 9001:2015	<input checked="" type="checkbox"/> ISO 14001:2015	<input type="checkbox"/> ISO 22000:2018	<input type="checkbox"/> ISO 13485:2016	<input type="checkbox"/> ISO 27001:2013
<input type="checkbox"/> ISO 37001:2016	<input type="checkbox"/> ISO 22301:2012	<input type="checkbox"/> ISO 20000-1:2011	<input type="checkbox"/> ISO 45001:2018	<input type="checkbox"/> ISO 22716:2007
<input type="checkbox"/> ISO 26000:2010	<input type="checkbox"/> ISO 29990:2010	<input type="checkbox"/> ISO 50001:2011	<input type="checkbox"/> ISO 10002:2018	<input type="checkbox"/> ISO 15378 : 2017
<input type="checkbox"/> ISO 20121:2012	<input type="checkbox"/> ISO 21001:2018	<input type="checkbox"/> ISO/IEC 27701:2019	<input type="checkbox"/> ISO/IEC 31000:2018	<input type="checkbox"/> ISO 30301:2019
<input type="checkbox"/> ISO 39001:2012	<input type="checkbox"/> ISO 41001:2018	<input type="checkbox"/> ISO 44001:2017	<input type="checkbox"/> ISO 55001:2014	<input type="checkbox"/> OHSAS 18001

▶ 등급 및 유형 선택

신청규격	신청등급	신청유형	기관변경
ISO 14001:2015	<input type="radio"/> 심사원보 <input checked="" type="radio"/> 심사원 <input type="radio"/> 선임심사원 <input type="radio"/> 검증심사원	<input type="radio"/> 최초(신규) <input type="radio"/> 등급상향 <input checked="" type="radio"/> 갱신	<input type="checkbox"/> 기관변경



신청하기

7. 6번에서 '저장하고 다음단계로' 를 클릭하면 그 페이지 아래에서 신청 규격 선택, 등급 및 유형 선택을 할 수 있습니다. 갱신할 규격 및 등급을 체크 후 신청하기 클릭



**마이페이지**

국제심사원 ✓

- 등록신청
- 심사원 서류제출 ✓
- 등록비용납부(신규,갱신)
- 연회비납부
- 갱신신청
- 심사원신청이력
- 심사원카드 발급

온라인시험

정보변경

로그아웃

## 국제심사원 8. CPD 로그를 작성 후 업로드 합니다. 업로드 후, 서류접수하기 클릭

### ▶ 신청규격 현황

모든 신청 서류는 영문으로 작성되어야 합니다.  
반드시 IQCS 신청서 양식을 다운받아서 작성하여 제출하시기 바랍니다.  
※ 각각 해당 규격별로 제출서류를 업로드 합니다.

신청규격	신청등급	신청유형	파일업로드
ISO 14001:2015	심사원	갱신	CPD 로그 <input type="text"/> <input type="button" value="찾아보기..."/> 기타 <input type="text"/> <input type="button" value="찾아보기..."/>

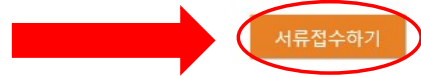

### ▶ 등록서류 다운로드

제목	파일
심사원 갱신등록 제출서류	1. [IQCS] 심사원등록신청서 Rev.4.docx 2. [IQCS] 심사로그.docx 3. [IQCS] 기술개발활동로그.docx <input type="button" value="한번에 다운로드 하기"/>



9. 확인 클릭, IQCS에서 서류 검토 후, 완료되면 서류 검토 완료 문자메시지가 발송됩니다.

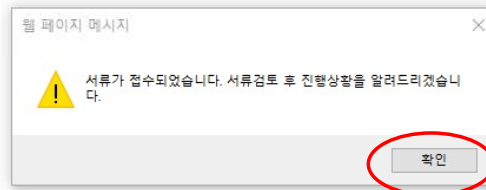



10. 서류 검토 완료 문자를 받으시면, '홈페이지 접속 -> 마이페이지 -> 등록비용납부(신규,갱신)'의 경로로 접속, 결제하기를 클릭하여 온라인 결제를 진행해 주세요.

**마이페이지** IQCS

- 국제심사원 ✓
  - 등록신청
  - 심사원 서류제출
  - 등록비용납부(신규,갱신) ←
  - 연회비납부
  - 갱신신청
  - 심사원신청이력
  - 심사원카드 발급
- 온라인시험
- 정보변경
- 로그아웃

### 국제심사원

#### ▶ 등록비용납부

규격	[redacted] - 갱신 / 심사원		
연회비 납부방식	1년납		
신청일	[redacted]	접수비	[redacted]
산출내역안내	[redacted]		

신용카드  
  실시간계좌이체  
  가상계좌

결제하기